ТЕЛЕФОН: 8-(49664)-2-05-11
8-915-236-35-70
EMAIL: profit_real@mail.ru
WEB: profit-real.ru

ID:1612

2,600,000

Продажа квартир / 3-комн., Московская область, маслово, фабричная, 2 600 000

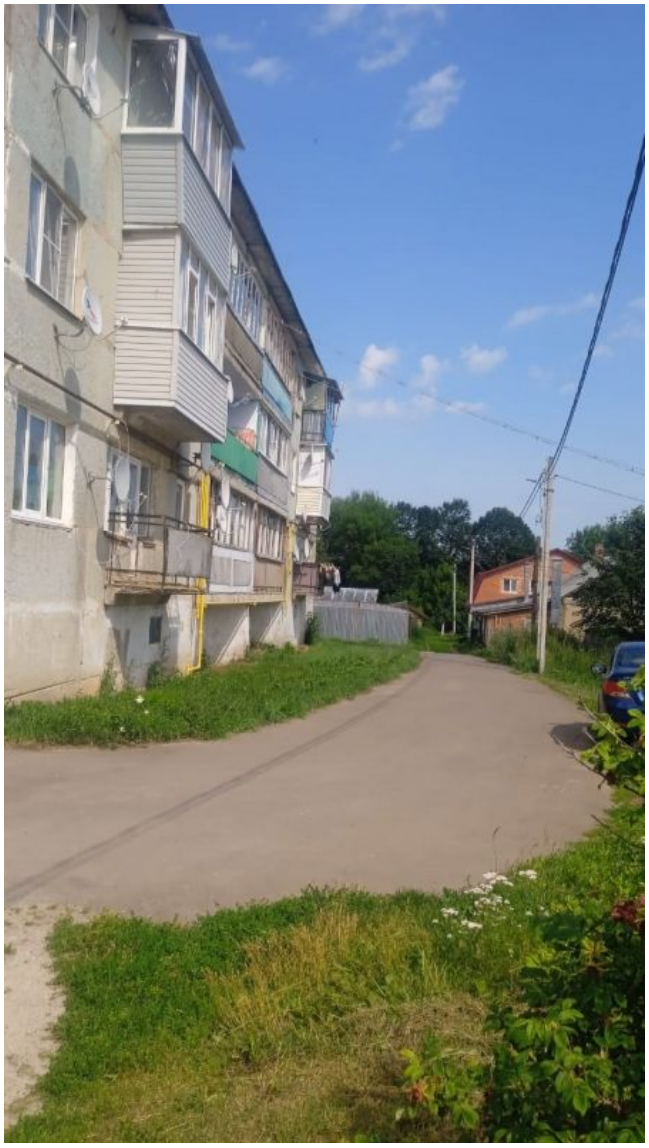

Тип	3-комн.
Тип сделки	первичная продажа
Регион	Московская область
Город	маслово
Район	Каширский
Улица	фабричная
Номер дома	5
Кол.во комнат	3
Этаж	3
Этажность	3
Материал стен	панельный
Балкон	есть лоджия
Площадь общая	58,6
Площадь жилая	39,6
Площадь кухни	8
Сан. узел	раздельный
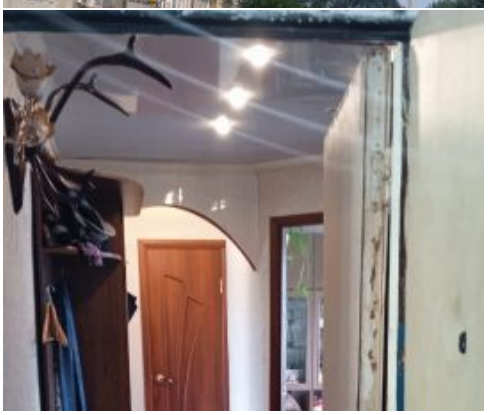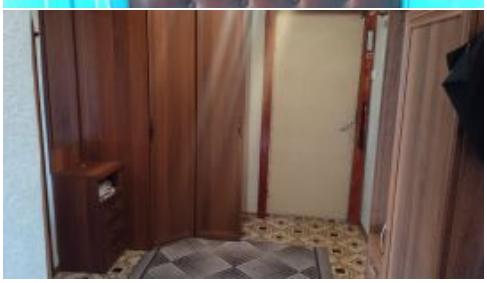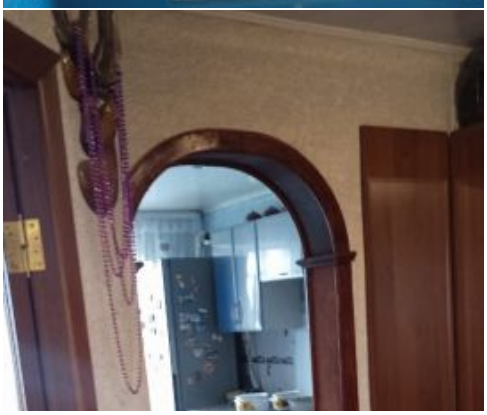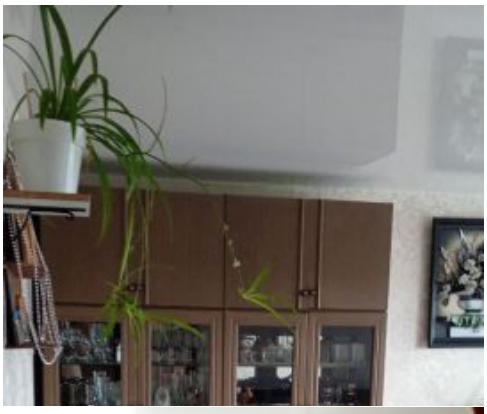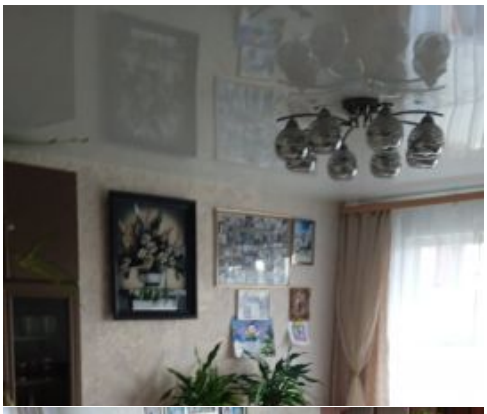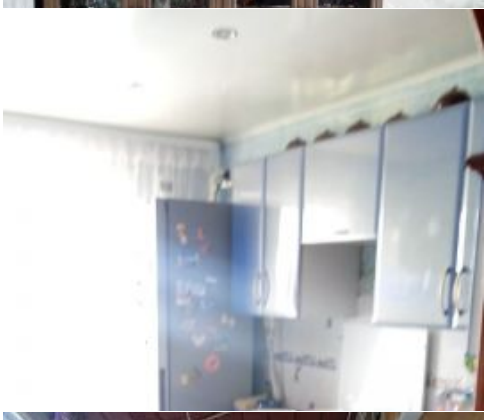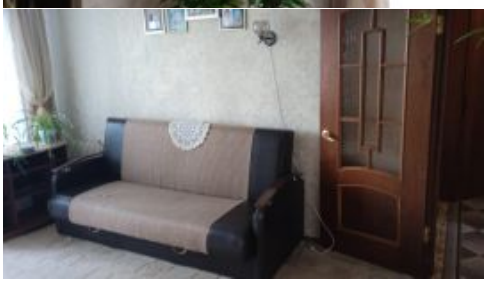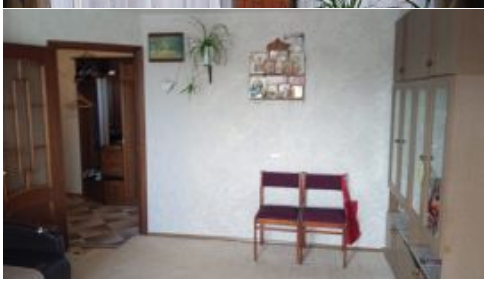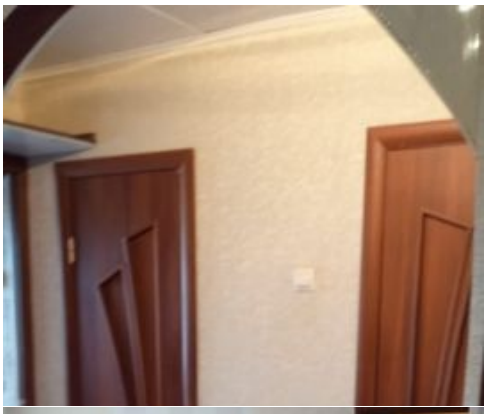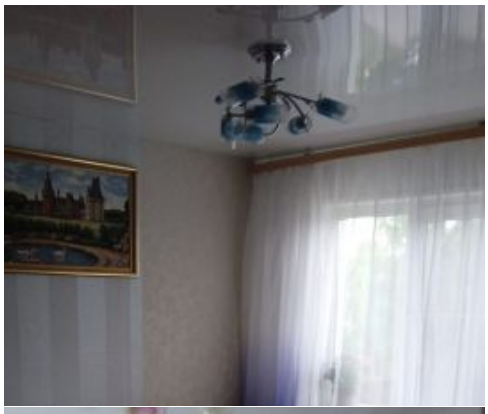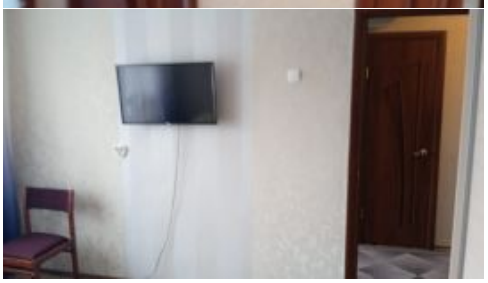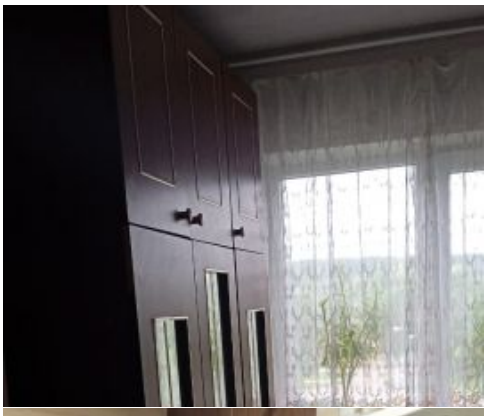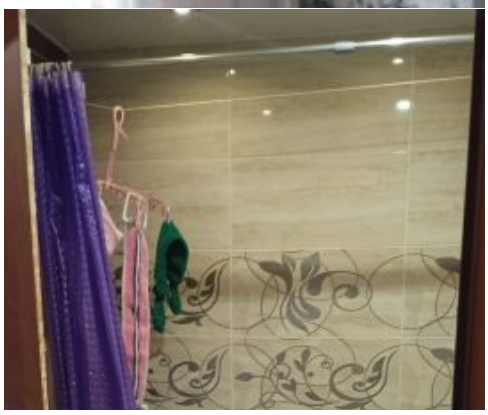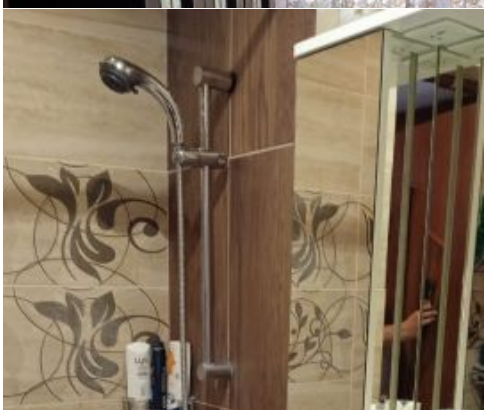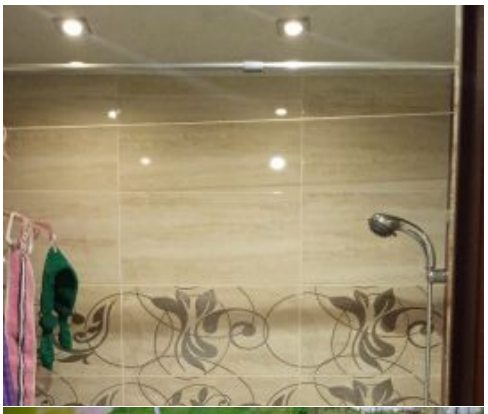
Продается отличная 3-х комнатная квартира в пос. Маслово Каширского района, ул. Фабричная, дом 5, 3-й этаж 3-х этажного панельного дома. Общая площадь 58,6 кв.м., жилая 36,9(17,1 /11,8 /8)кв.м., кухня 8кв.м. Сан узел раздельный. Высота потолков 2,8м. Можно заехать и сразу жить. Есть болшая лоджия, застеклена. Просторный чистый подъезд, после ремонта. Доброжелательные соседи. Нет проблем с парковкой. Экологически чистое место, кругом поля, леса, водоемы. В деревне есть магазин и автобусная остановка. Вся инфраструктура, платформа электрички, магазины, школа, детсад в соседнем поселке Топканово, расположенном в 3 км. Цена 2 600 000, хороший торг реальному покупателю.